MUSICA
84
29
BIBLIOTECA NAZIONALE CENTRALE - FIRENZE

SCELTE COMPOSIZIONI PER BANDA

LA PARTITURA MENSILE PER BANDA

ABBONAMENTO PER L'ANNO 1912

Gennaio	— 2198	SADUN I. ***Festival March*** - Marcia — (Istrumentazione del Maestro G. Manente) . . . . L.	2. —
Febbraio	— 2205	FERRADINI M. ***Ideale*** Mazurka	1. 50
Marzo	— 2206	LA MALFA G. ***Cuore Italiano*** Marcia	1. 50
Aprile	— 2110	AUBER D. F. S. ***La Muta di Portici*** Sinfonia (Istr. del Maestro A. VESSELLA).	5. —
Maggio	— 2201	MANENTE G. ***Rosa Mystica*** Marcia religiosa (Direttore della Banda dell'83° Fanteria).	1. 50
Giugno	— 2199	BACCHINI C. ***Le Damigelle di Saint Cyr*** Sinfonia	2. 50
Luglio	— 2202	GAGNA P. ***Non mi tradir!*** Polka	1. 50
Agosto	— 2124	COMMENTO F. ***Mafalda*** Marcia Militare . . . . (Direttore della Banda del 28° Fanteria).	2. 50
Settembre	— 2153	GOSTINELLI C. ***Giotto*** Fantasia descrittiva . . .	3. —
Ottobre	— 2203	BILLI V. ***Notte di Maggio*** Valzer	2. —
Novembre	— 2207	BOTTACCHIARI U. ***Emma-Isotta*** Gavotta . . . (Direttore della Banda Comunale di Lucca.	2. —
Dicembre	— 2200	MANENTE G. ***Vita militare*** Marcia militare . . (Direttore della Banda dell'83° Fanteria).	2. —

UNICO ABBONAMENTO ALLE SUDDETTE 12 PARTITURE
(aperto a tutto il 30 Giugno 1912)

Lire DODICI — (Per l'ESTERO Lire QUATTORDICI)
ANTICIPATE

Per eseguire i suddetti lavori è necessario essere in regola con le **Società degli Autori.**

EDIZIONI
A. LAPINI - FIRENZE
Via del Giglio, 9

All'Amico e colto musicista
sac. ADELMO DAMERINI

ROSA MYSTICA

MARCIA RELIGIOSA.

Maestoso moderato

GIUSEPPE MANENTE
(op. 166)

Ottavino Reb

Quartino Mib

Clarinetto Sib 1°

Clarinetto Sib 2°

Cornetta Sib 1ª e 2ª

Genis Mib 1° 2° e 3°

Tromboni 1° 2° e 3°

Bombardino 1° 2°

Bassi

Batteria

Prop. A. Lapini Editore e Stampatore Firenze.
Copyright 1913 by

Tutti i diritti d'esecuzione riproduzione trascrizione sono riservati

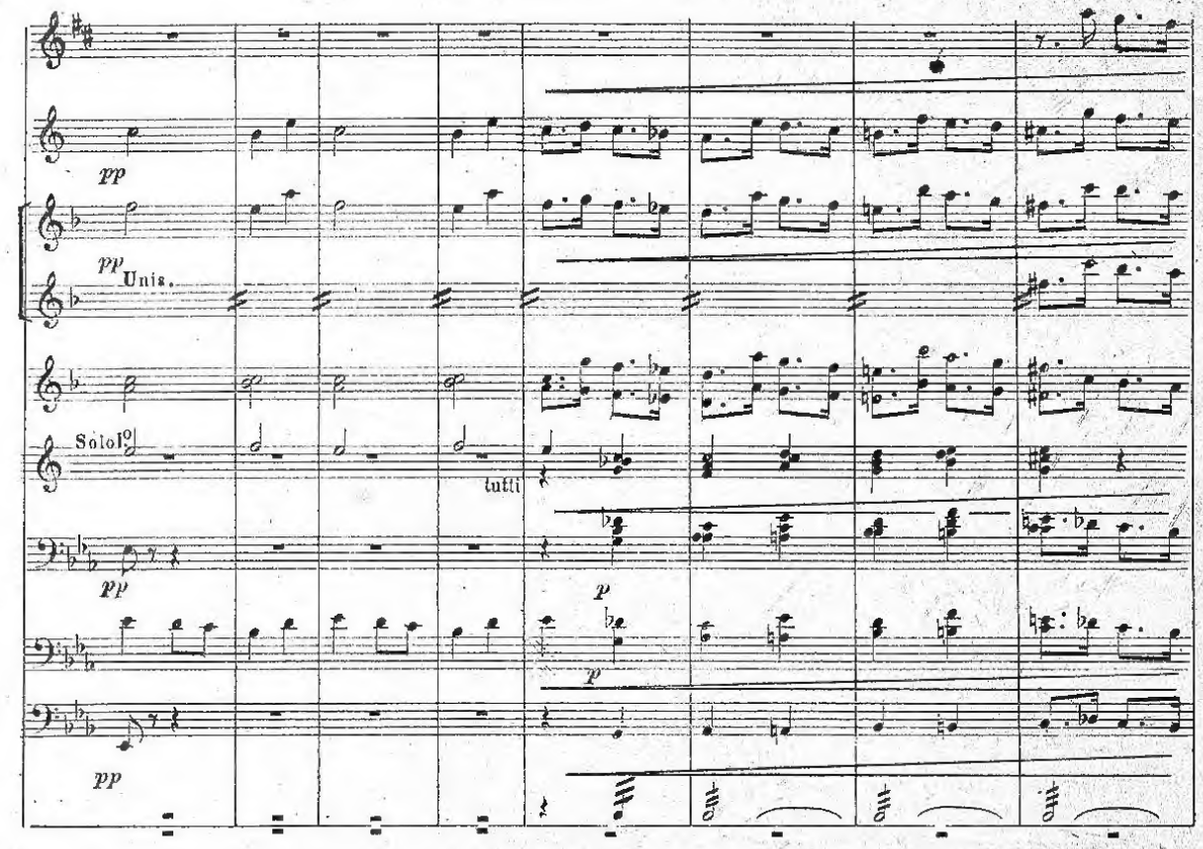
pp
pp
Unis.
Solo
tutti
pp
p
p
pp

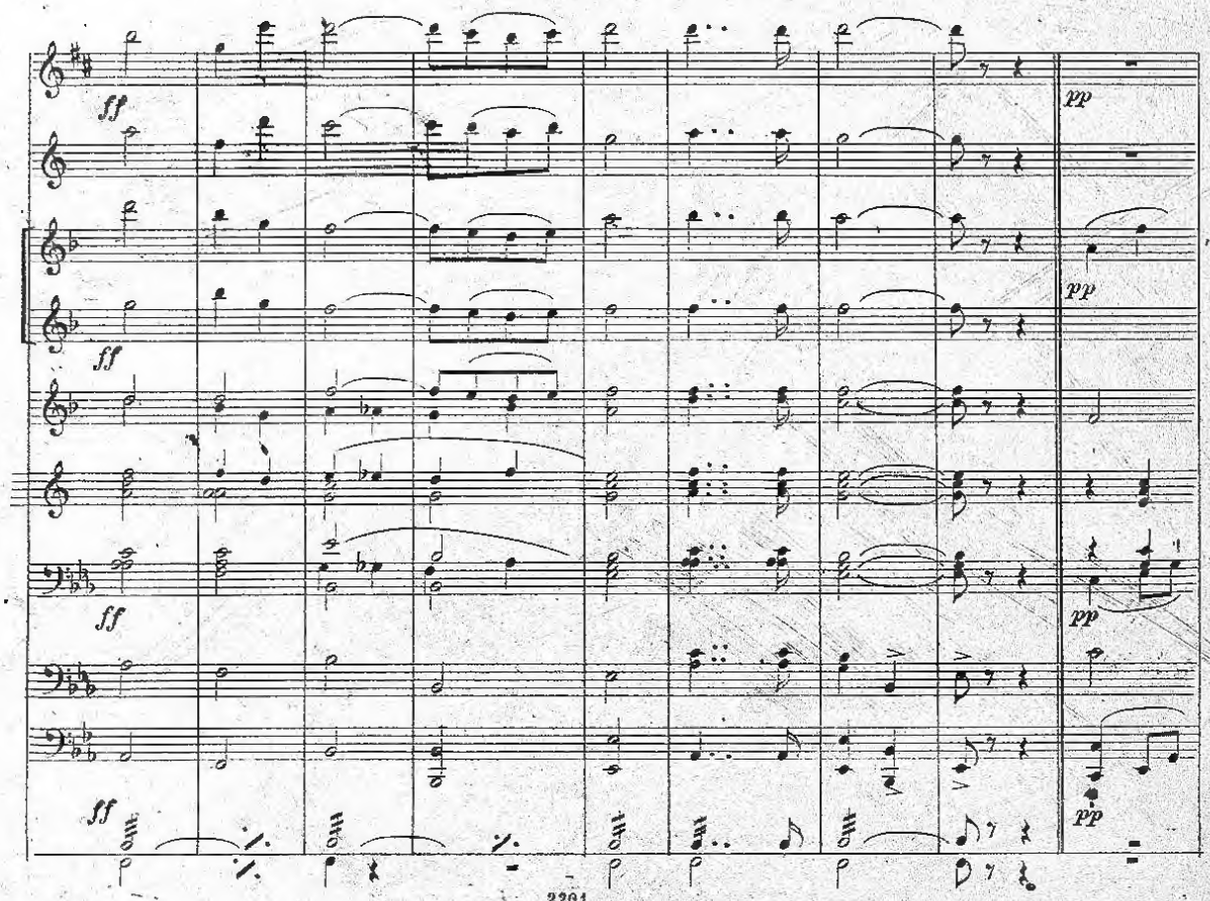
ff
pp
pp
ff
ff
pp
ff
pp

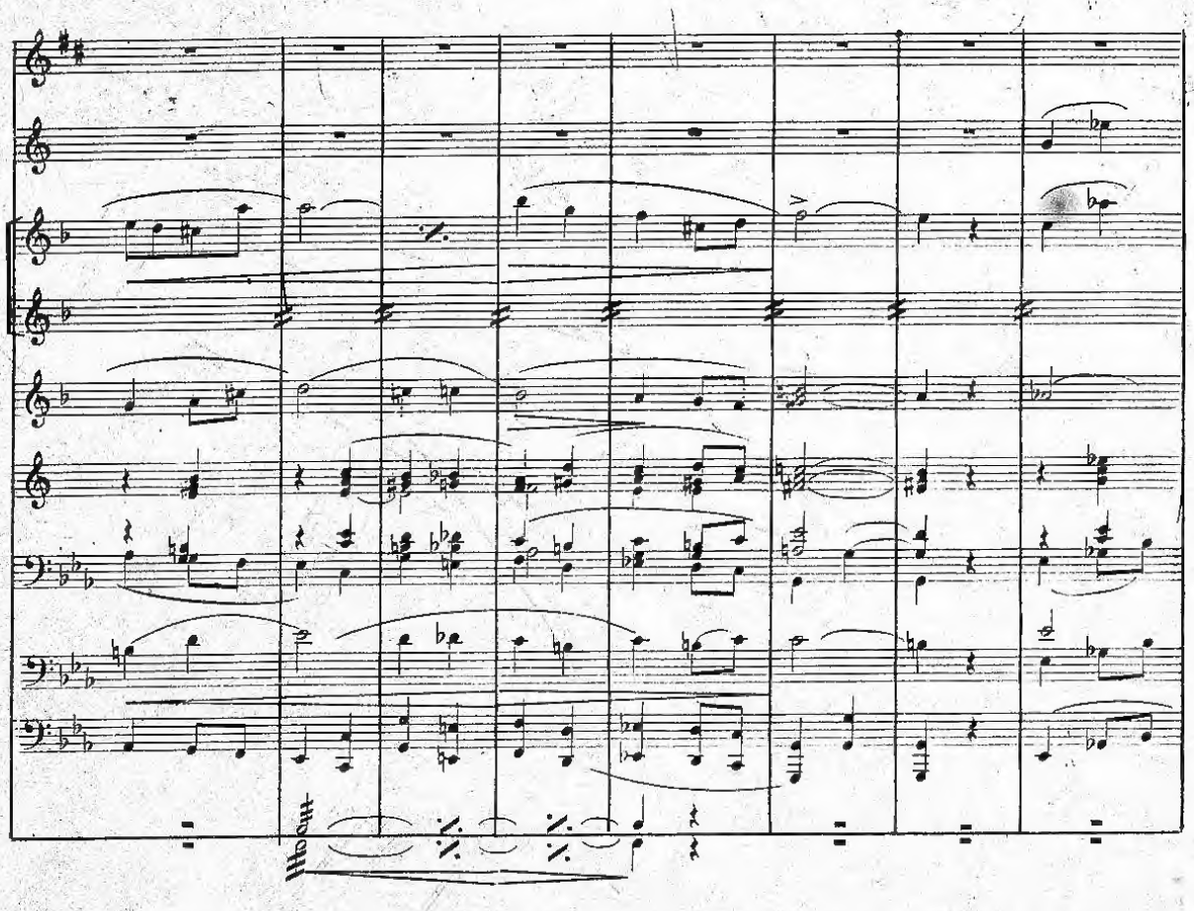

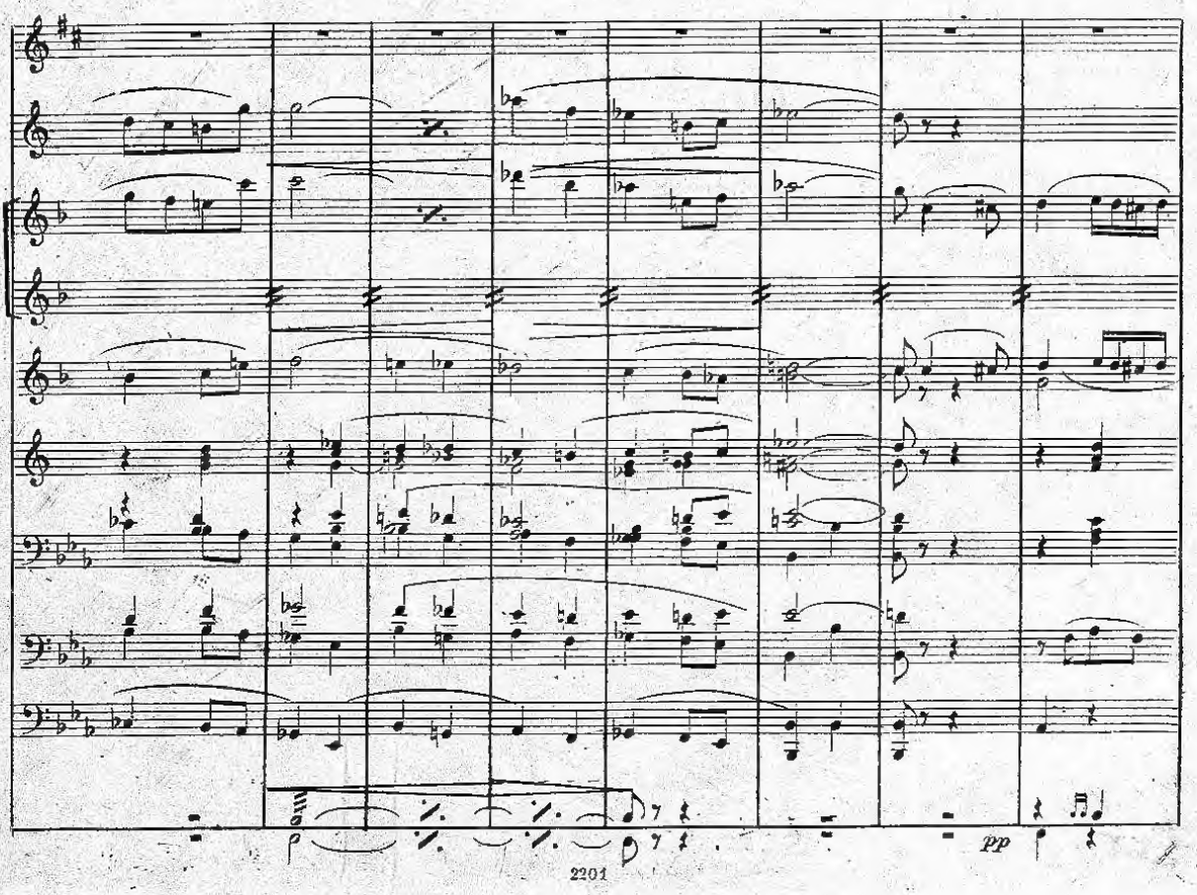
pp

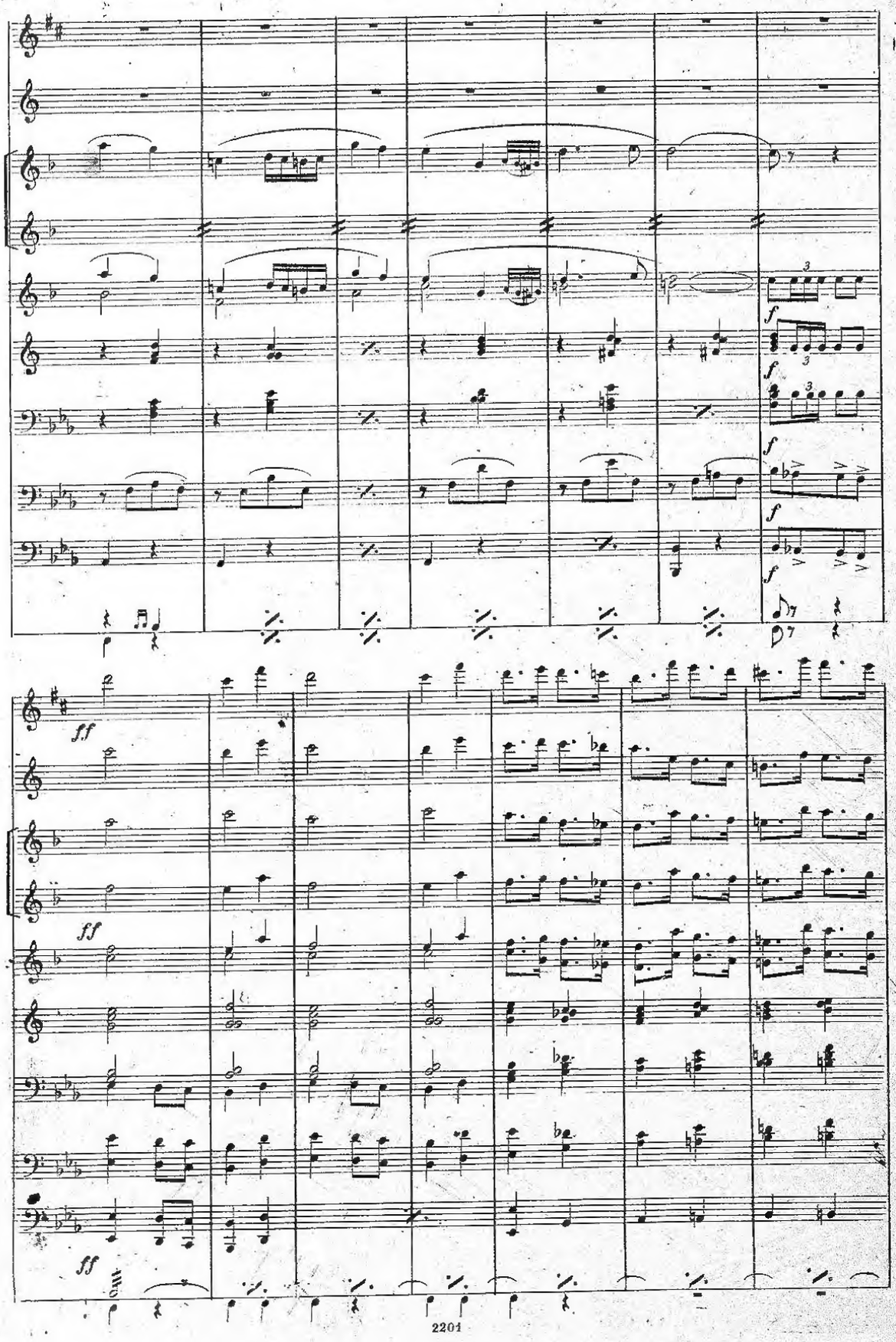
f
f
f
f
f
f
ff
ff
ff

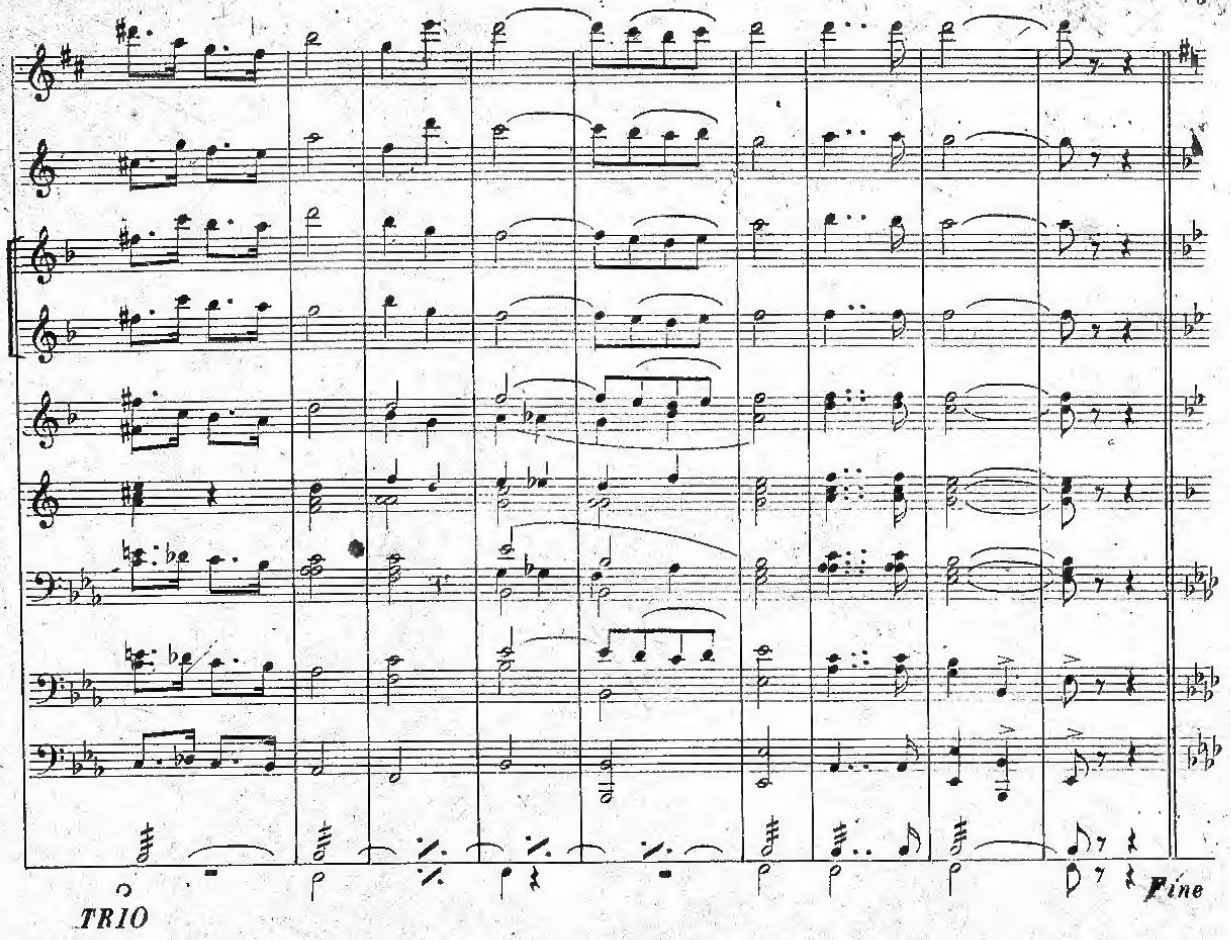

TRIO

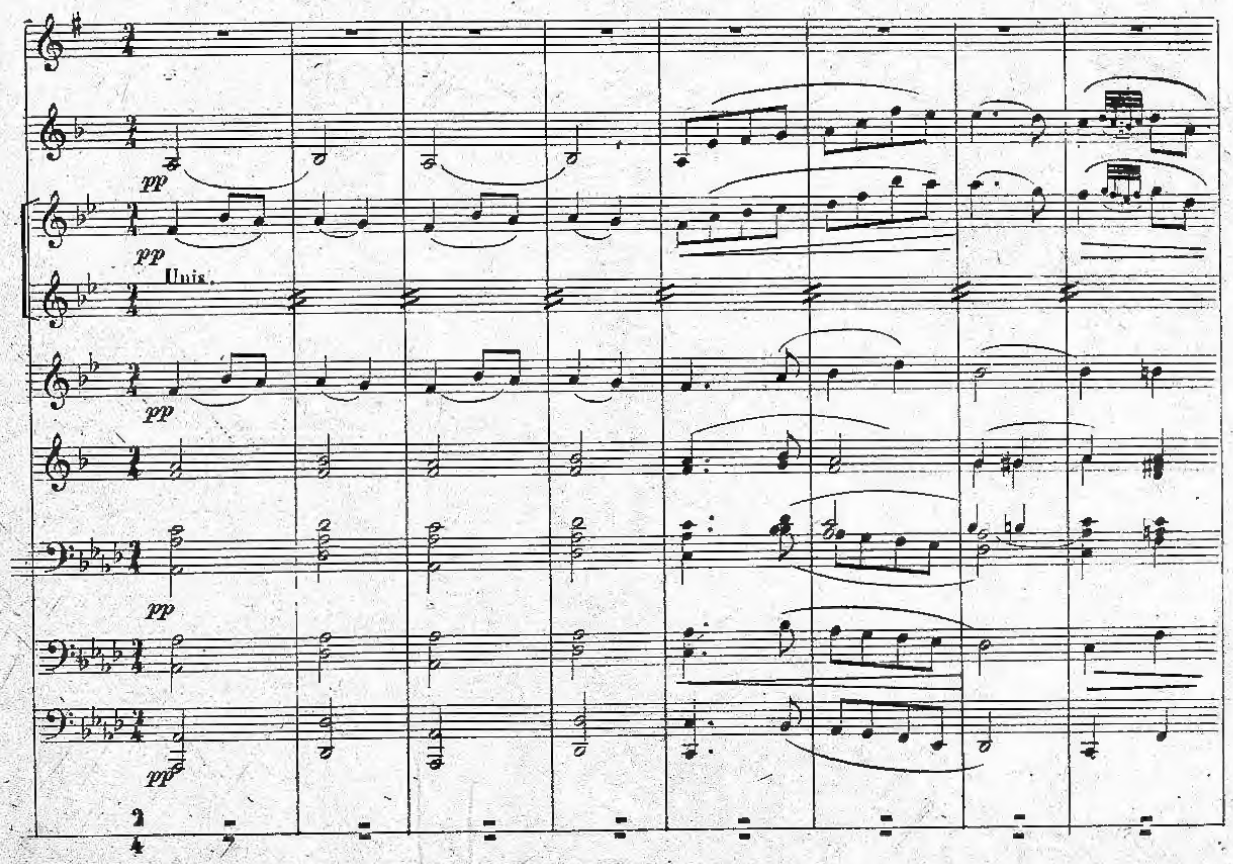

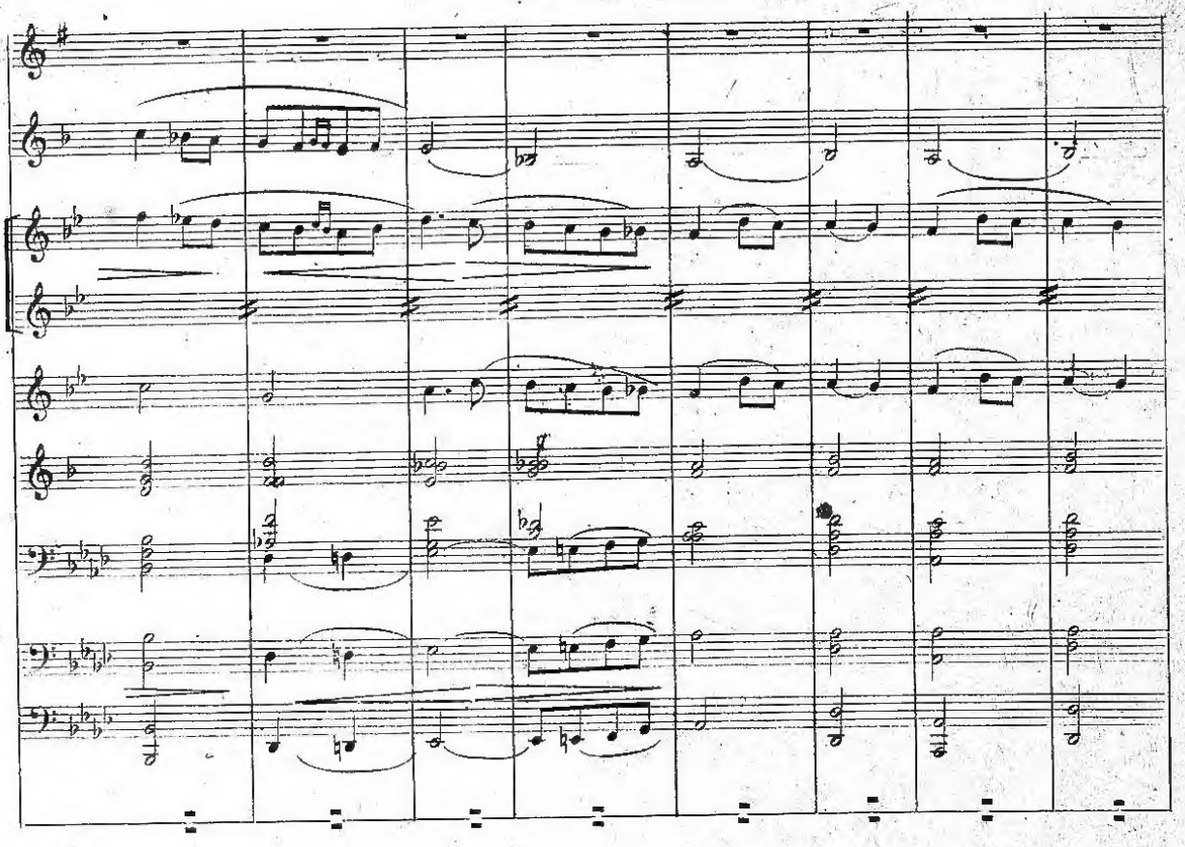

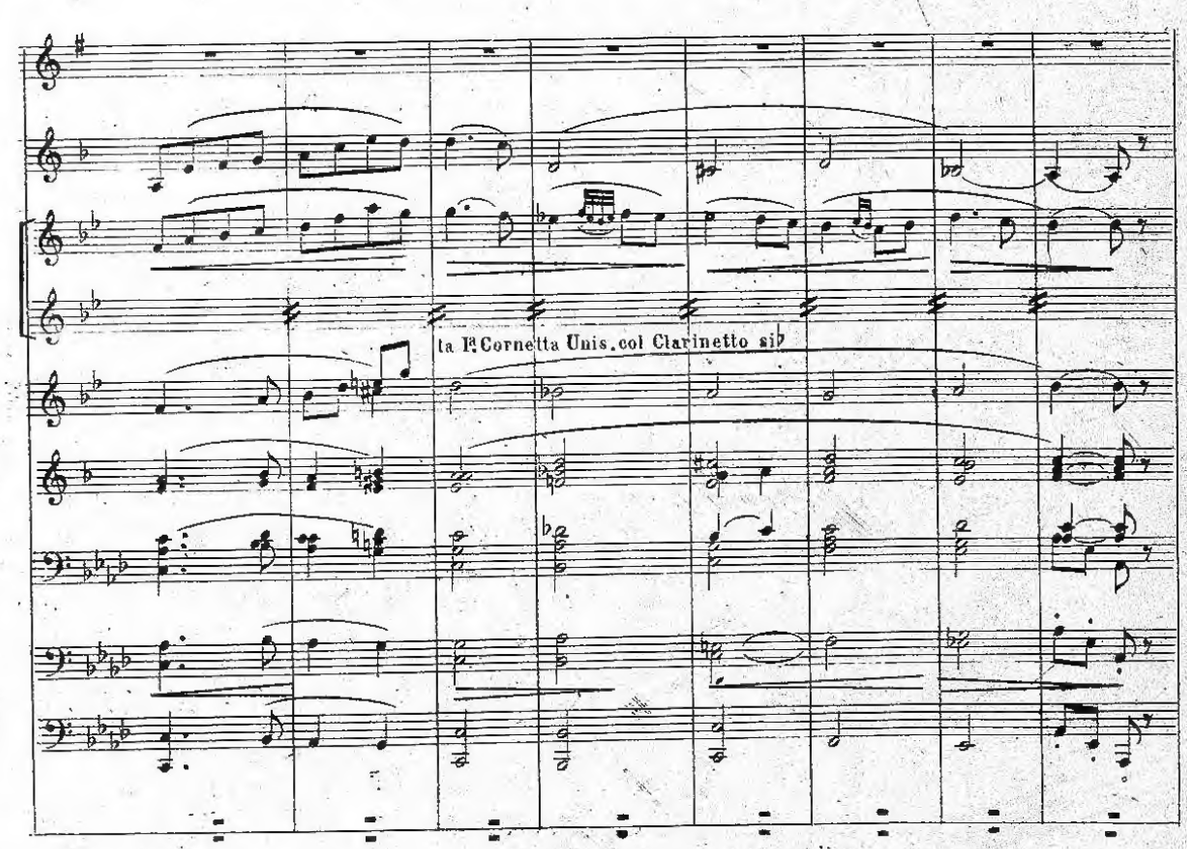
la I.ª Cornetta Unis. col Clarinetto si♭

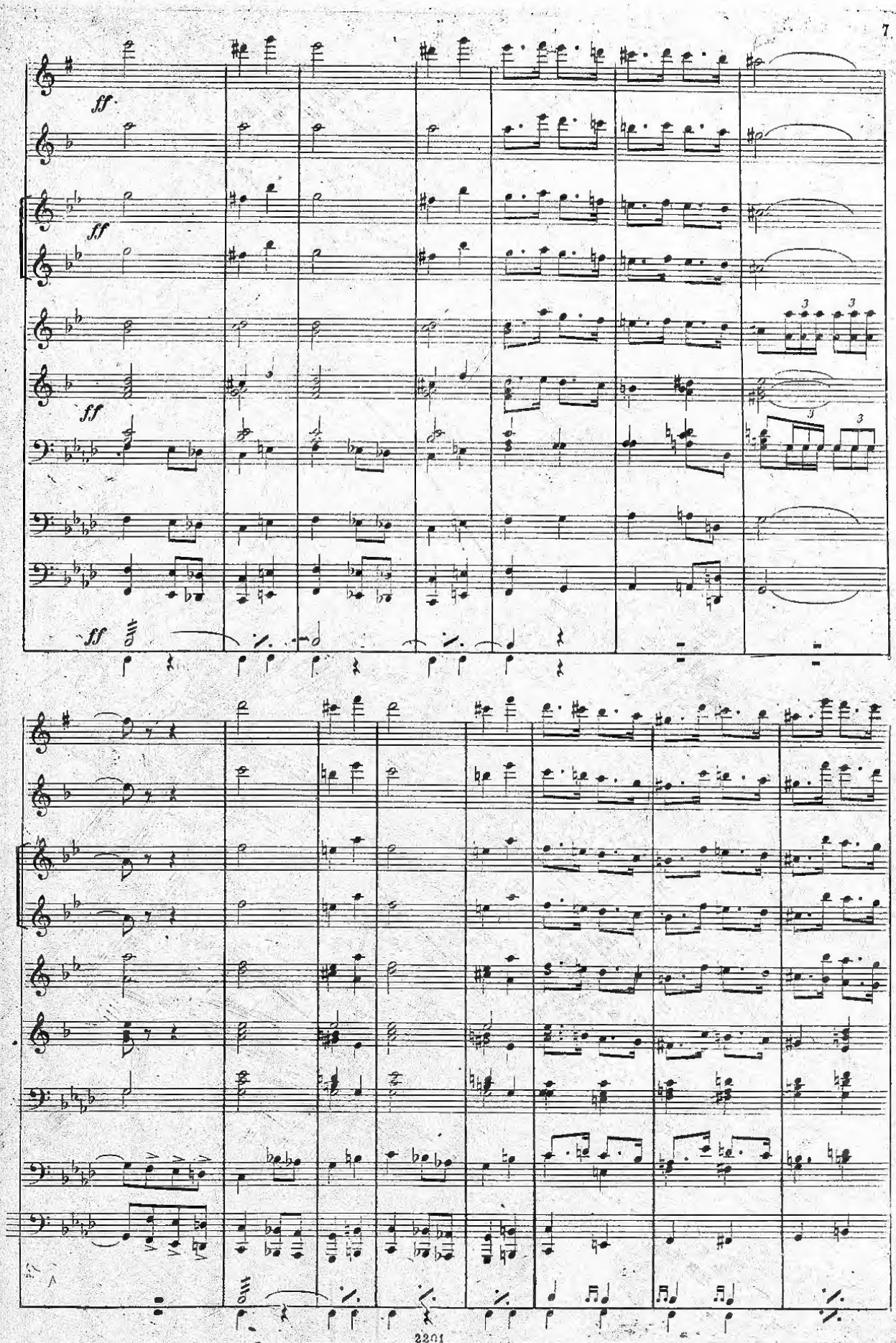
ff
ff
ff
ff

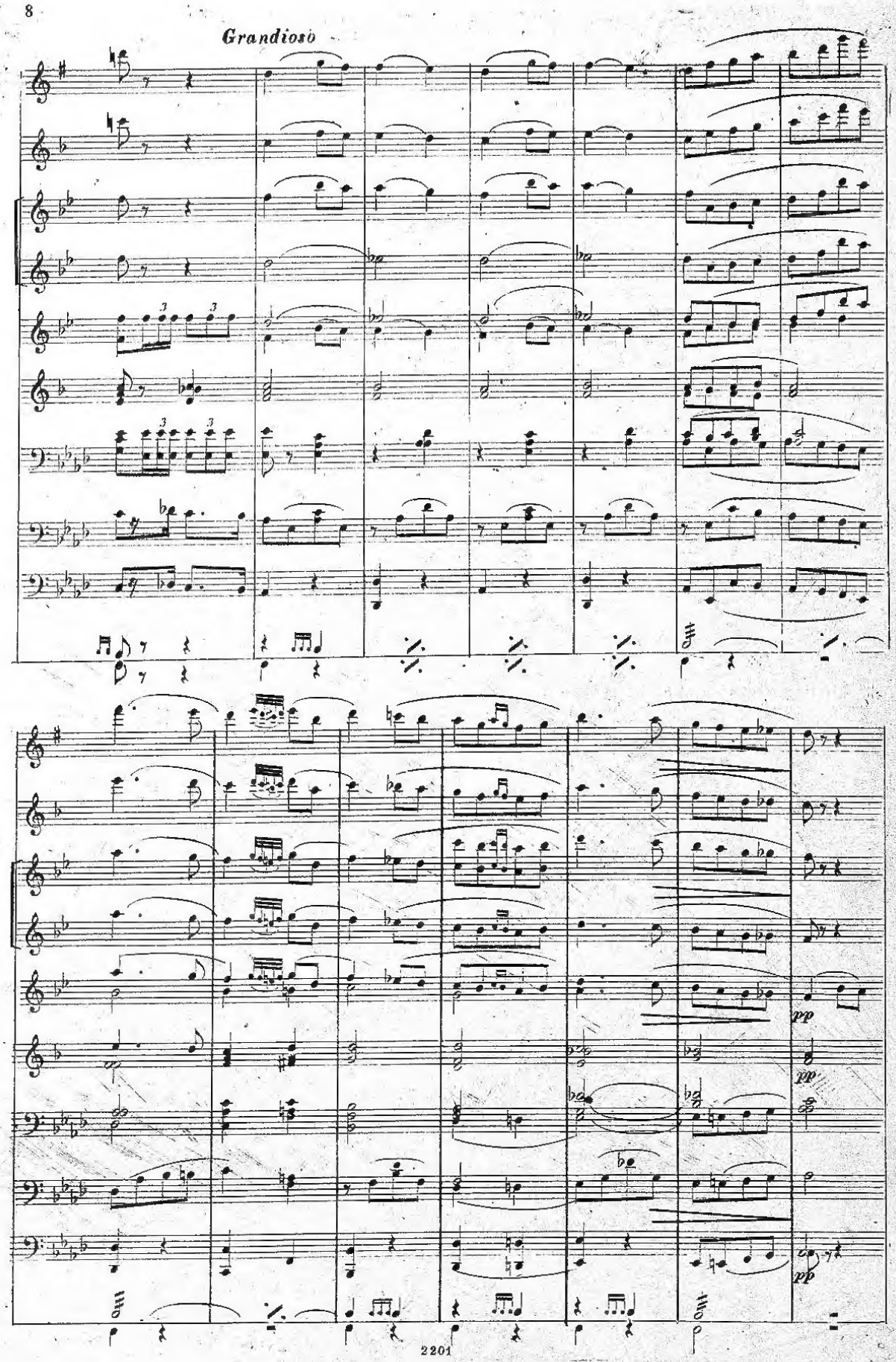
Grandioso
pp
pp
pp

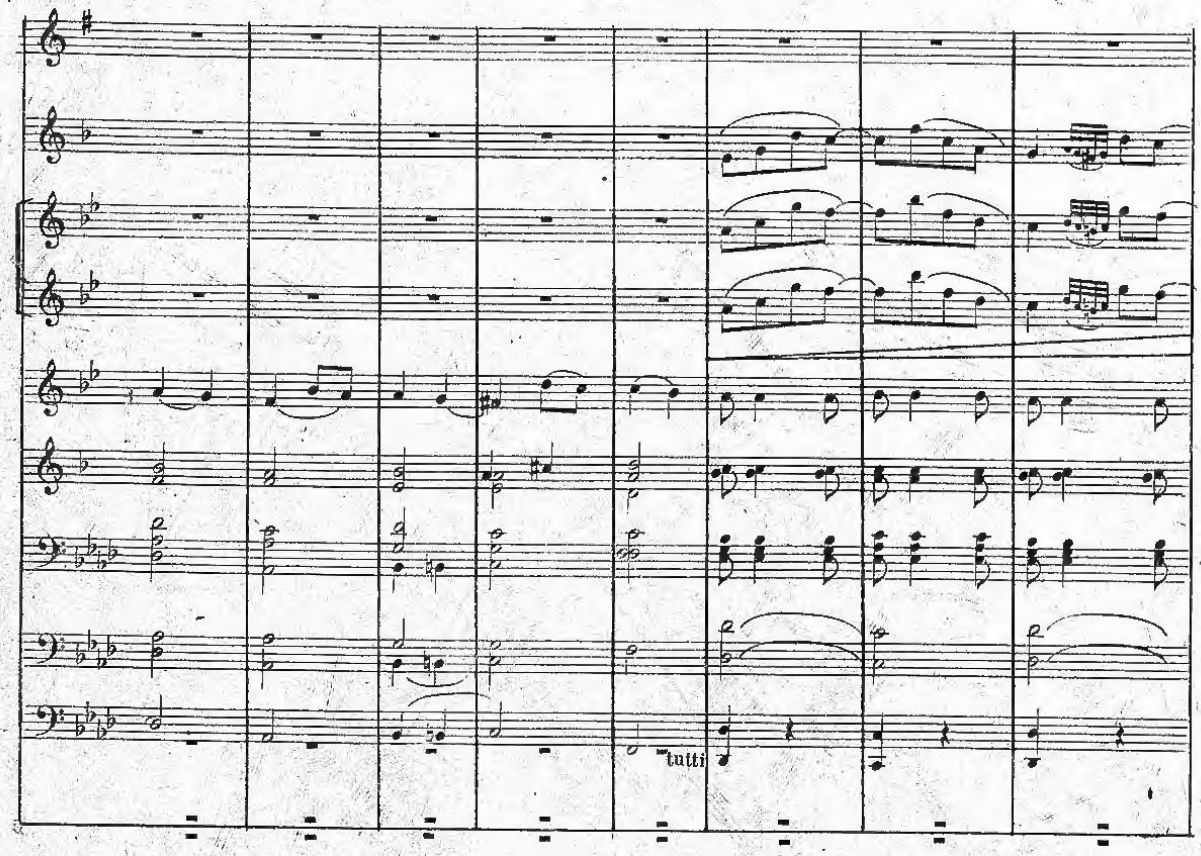
tutti

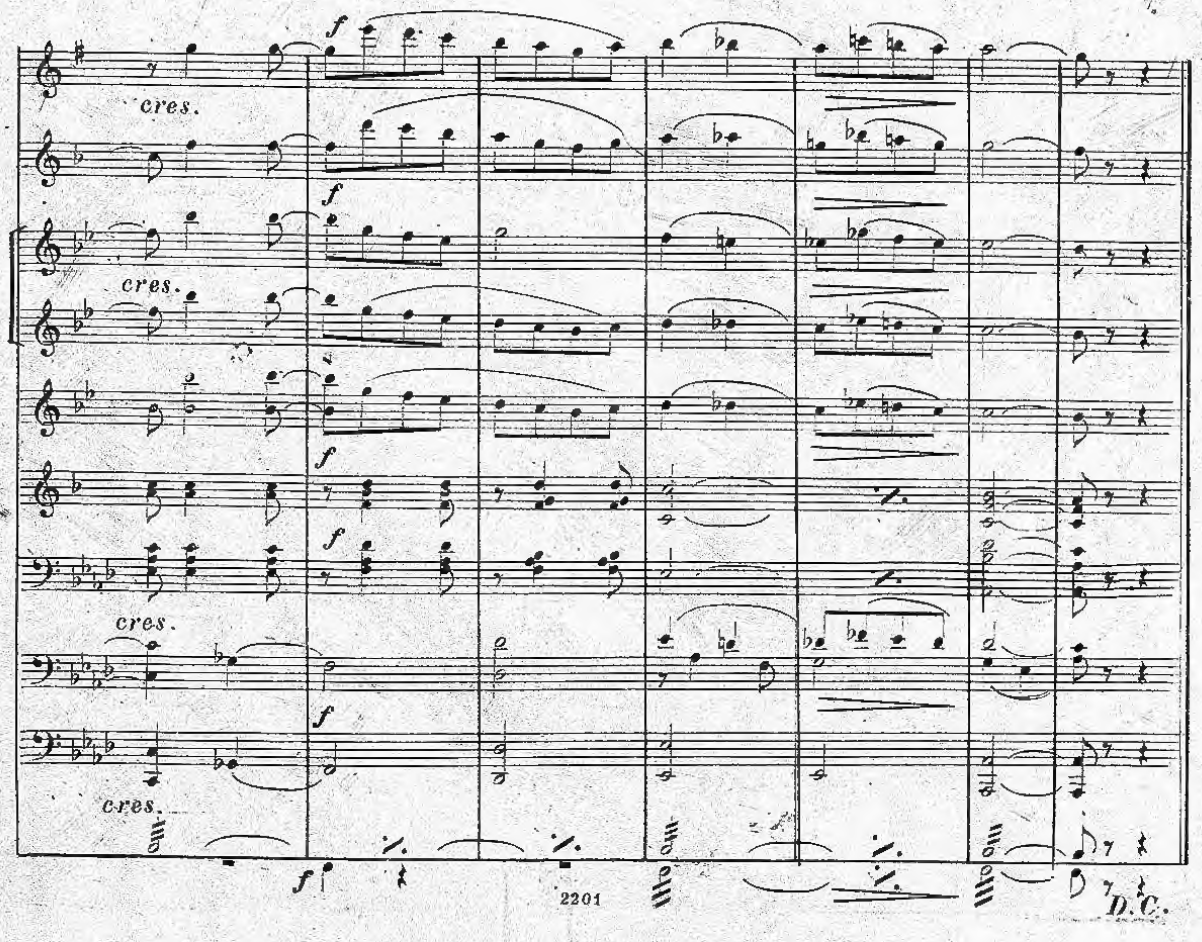
f
cres.
f
cres.
f
f
cres.
f
cres.
f
D.C.